«ҚАЗАҚСТАН ХАЛҚЫНА» ҚҚ ҰЙЫМДЫҚ ҚҰРЫЛЫМЫ

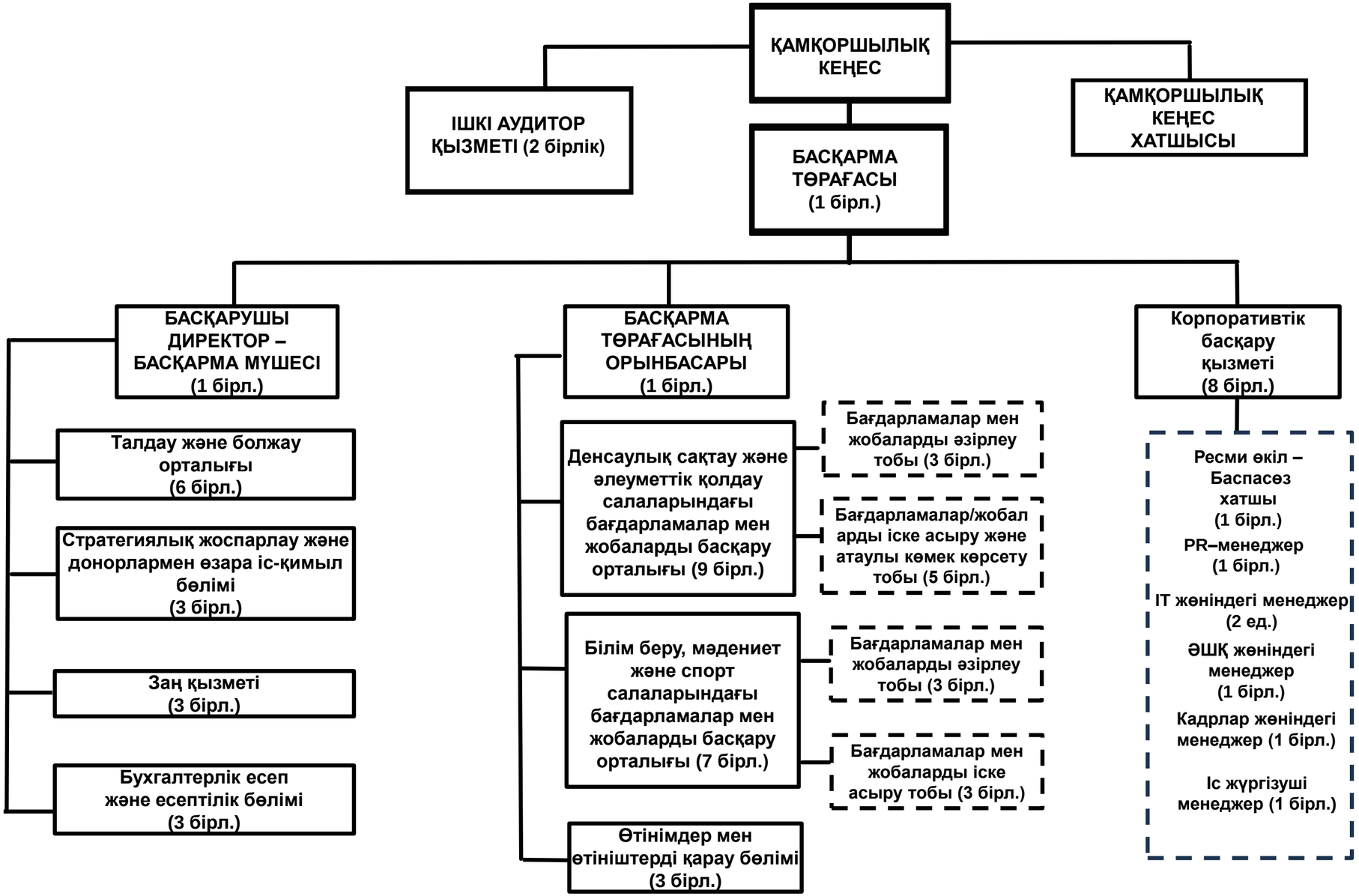

ШТАТ САНЫ – 47 БІРЛ.